

Cabinet d'Expertises GICQUEL-SERE
Experts Automobile Brevetés
3 Route de Jumeauville - 78580 MAULE
☎ : 01.34.57.09.00 - Fax : 01.34.86.19.58
secretariat@cabinetgicquelsere.fr

MAULE, le 02/02/2021

ETS CARPRECIUM

Véhicule : ROVER MINI SPECIAL 1000
Immatriculation : DK-006-AL
N. Réf. : 20237235



RAPPORT D'ÉVALUATION

Conformément à votre demande, nous avons procédé, le 01/02/2021 à Paris à l'identification, puis à l'examen non intrusif du véhicule désigné ci-dessous :

* Marque	:	ROVER
* Modèle	:	MINI SPECIAL 1000
* Type	:	XL2S10
* Immatriculation	:	DK-006-AL
* Genre	:	VP
* Carrosserie	:	CI 2
* Mise en circulation	:	21/10/1987
* Puissance	:	4 CV
* Numéro de série	:	21361946
* Couleur	:	BLANC
* Kilométrage Compteur	:	28392 KM (compteur à 5 chiffres)
* Energie	:	ESSENCE

HISTORIQUE CONNU :

RAPPORT HISTOVEC EN ANNEXE DU PRESENT RAPPORT

DATES	KILOMETRAGES	OBSERVATIONS
21/10/1987		Mise en circulation du véhicule
02/06/2016	26818 km	Contrôle technique n°16053725 des Ets SECURITEST mentionnant un ripage excessif et usure irrégulière des pneumatiques
04/06/2016		Facture des Ets NANCY MINI SHOP portant sur la vente de balais d'essuie-glaces, pare-chocs, bande de capot, autocollant Damier, couvre batterie, sangle, kit durites silicone pour la somme de 361€ TTC
05/06/2016		Commande auprès des Ets THELITTLECARSHOP portant sur l'achat d'une calandre pour la somme de 92.63€ TTC
06/07/2016	26700 km	Facture des Ets ASNIERES AUTOMOBILES portant sur l'achat d'un jonc de pare-brise, amortisseurs Kayaba, bougies, filtres à huile et à air, pack jantes et pneus et essuie-glaces chromés pour la somme de 1308€ TTC
13/07/2016		Facture des Ets Autobacs portant sur le remplacement d'un pneumatique pour la somme de 51€ TTC
27/07/2016		Facture des Ets Autobacs portant sur le remplacement des haut-parleurs, autoradio et faisceau pour la somme de 218€ TTC
01/06/2018	27368 km	Contrôle technique n°18069698 des Ets SECURITEST mentionnant une déformation du plancher avant
18/10/2019		Attestation FFVE
26/11/2019		Etablissement du Certificat d'immatriculation au nom de son actuel propriétaire en « véhicule de collection

NOUS AVONS CONSTATE :

Véhicule de bonne présentation générale, sans séquelle d'accident structurel apparent, ni oxydation perforante visible





L'identification est conforme aux éléments présentés

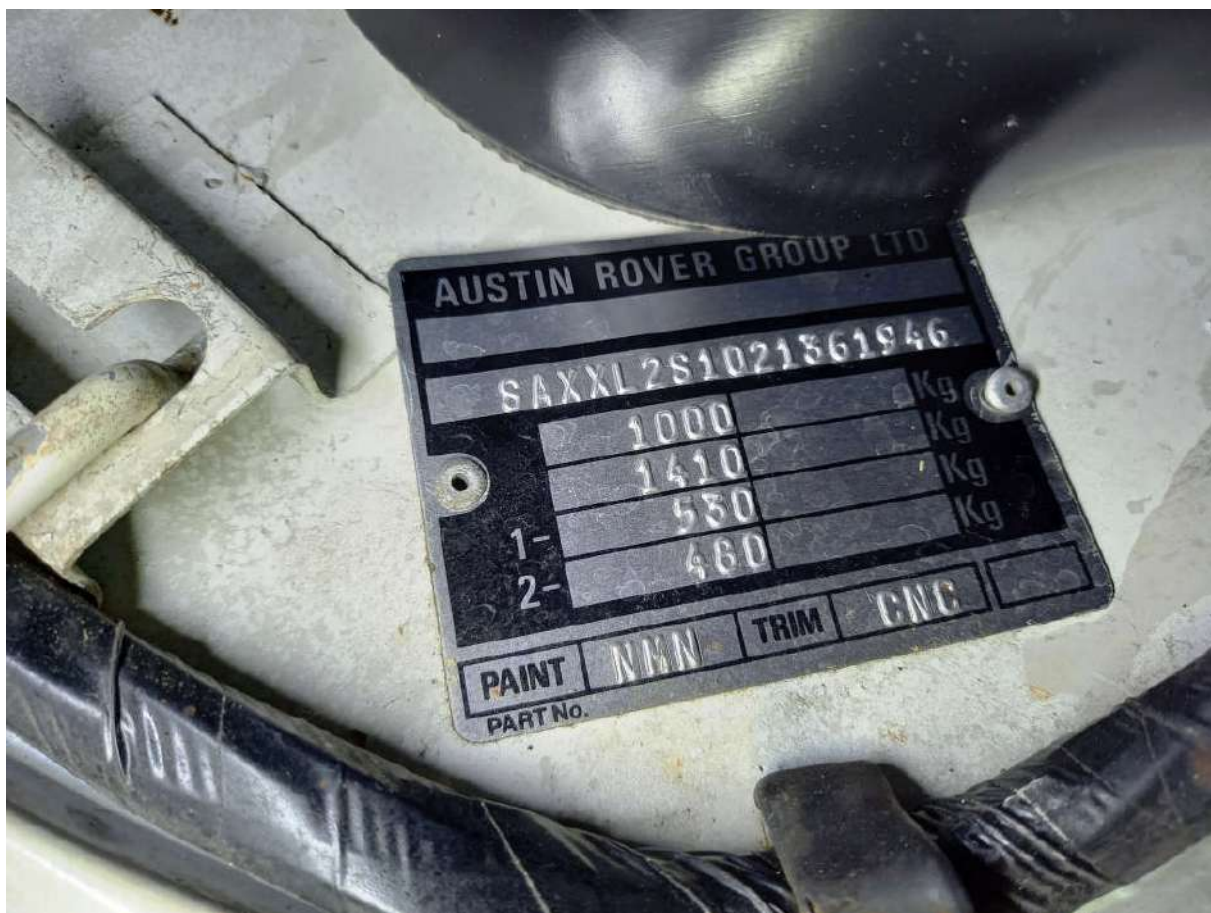



Le compteur kilométrique indique 28392 km (compteur à 5 chiffres)



La peinture a fait l'objet d'une réflexion. A noter la présence de déformations, et impacts.







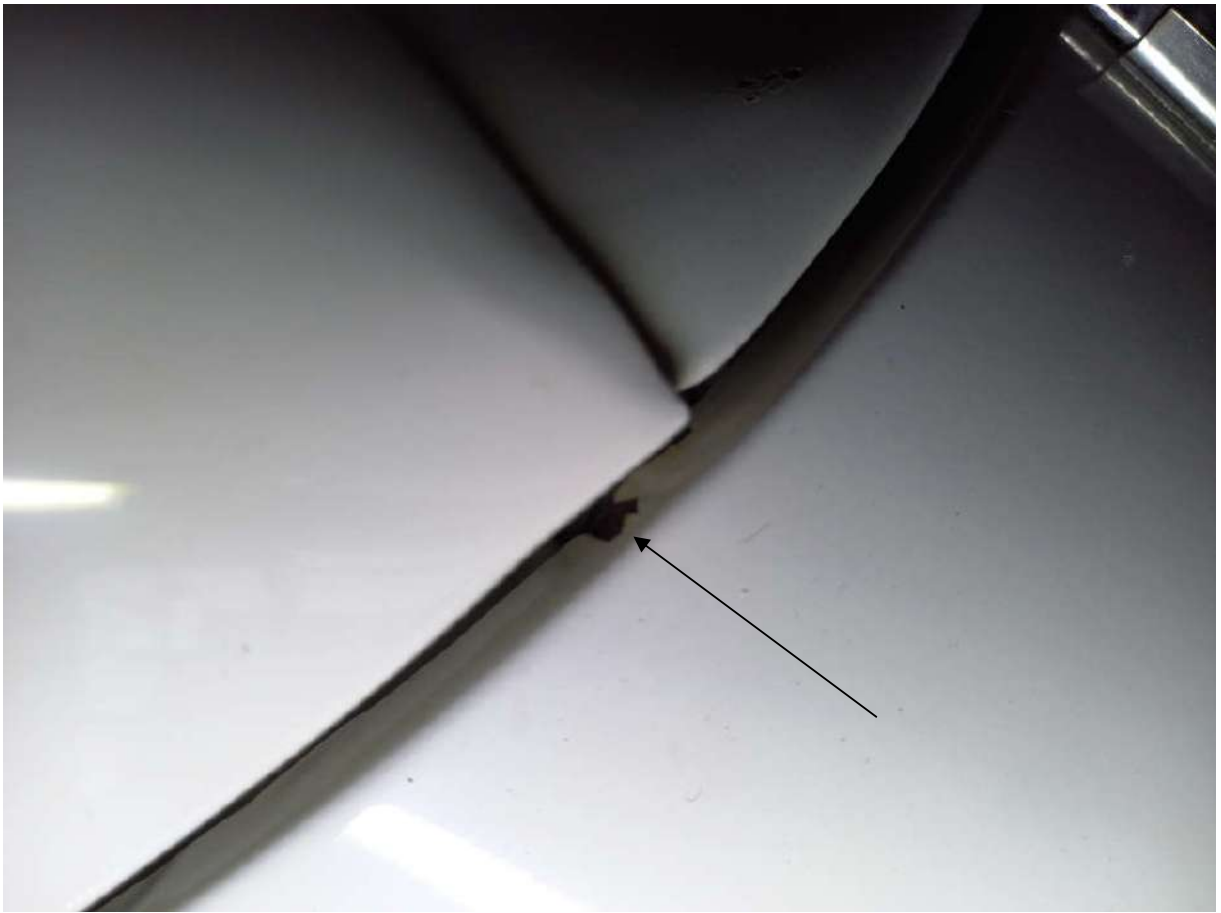

Les jours et affleurements des éléments de carrosserie sont équidistants





La structure supérieure du véhicule est exempte de séquelle de réparation antérieure visible ou déformation apparente.

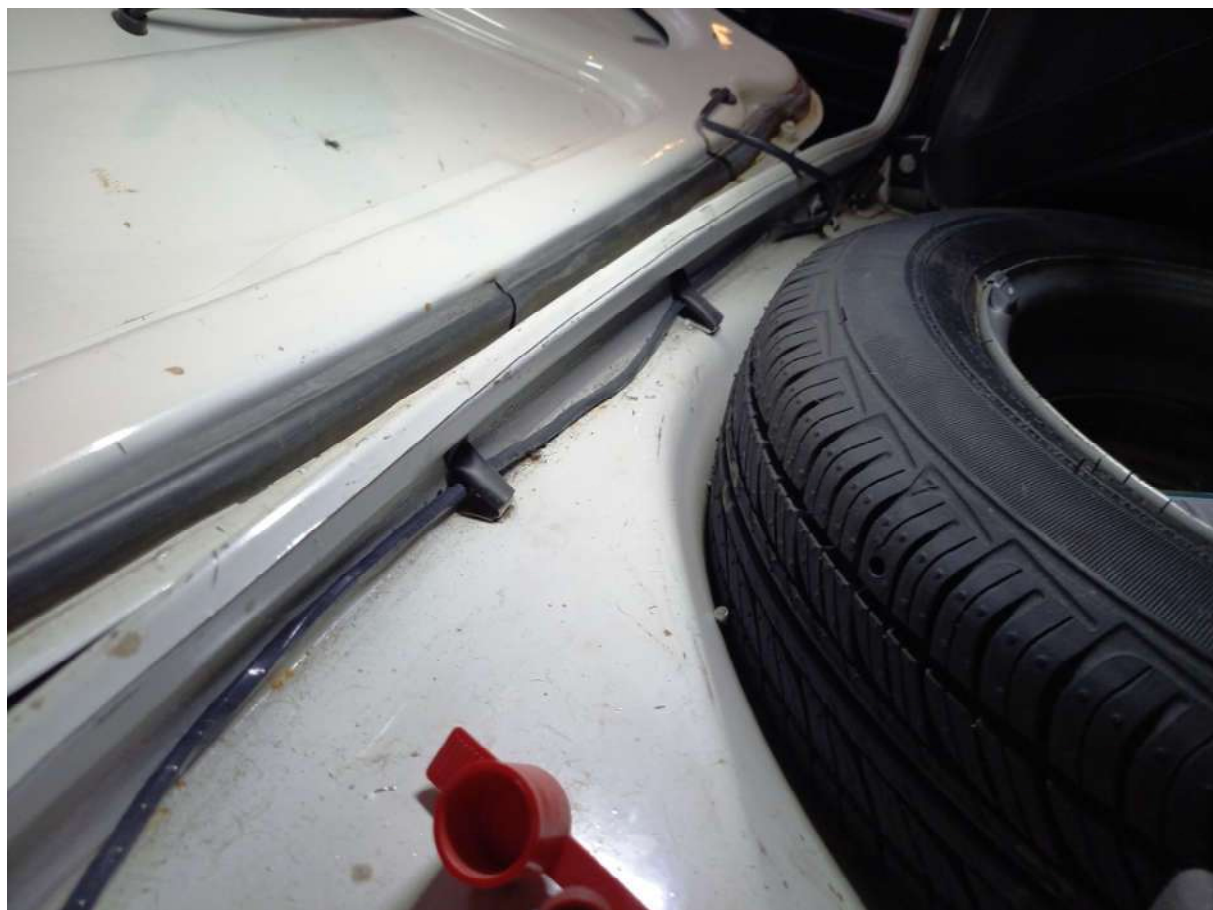



La façade avant a d'ores et déjà été réparée (corrosion de surface décelée)



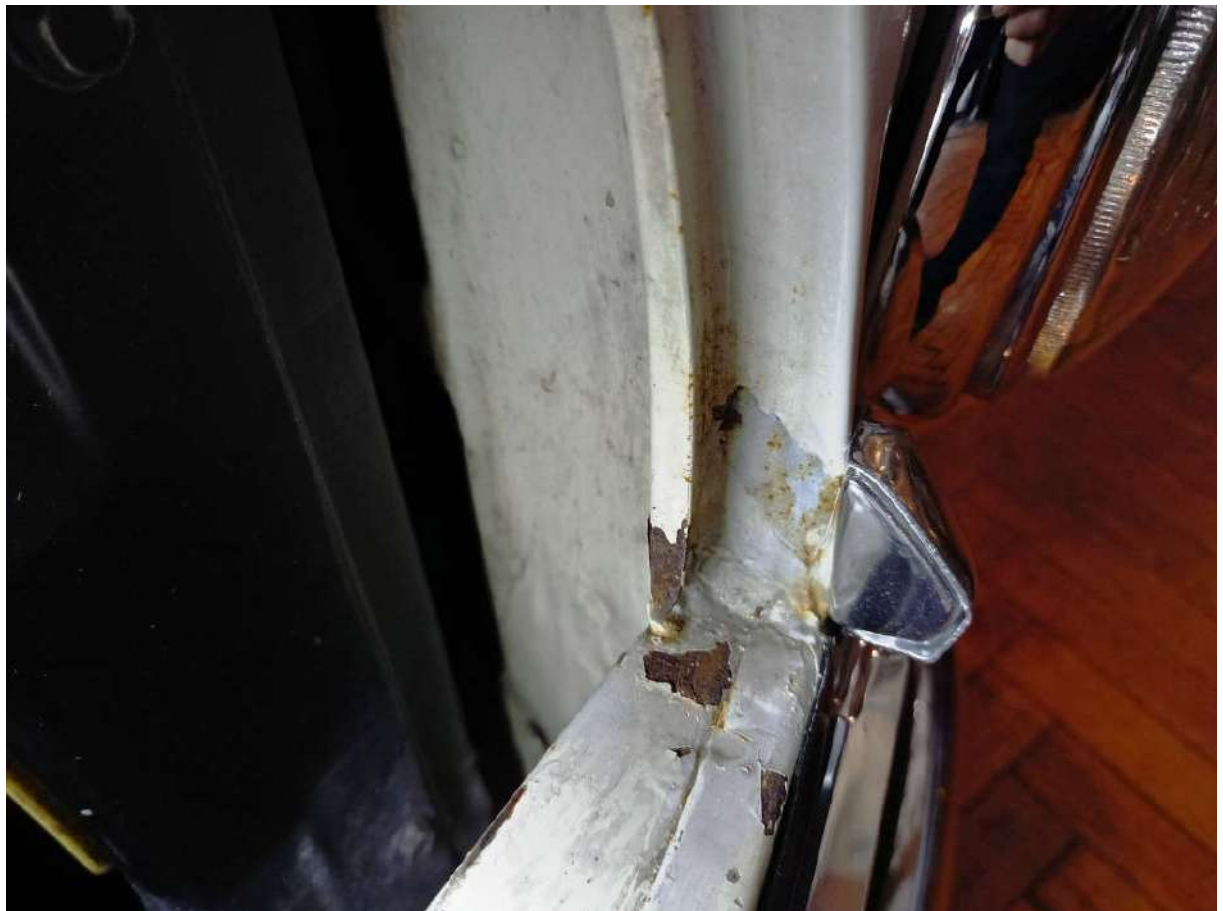

Les vitrages sont en état standard et ne sont pas gravés





L'habitacle et l'instrumentation sont en bon état de conservation et fonctionnels





Les garnissages intérieurs et moquettes sont en état correct





Le ciel de pavillon présente un défaut de positionnement (et quelques taches)



Les planchers sont légèrement déformés



La sellerie est en état correct (tissu légèrement distendu)



L'ensemble mécanique présente un bon état de fonctionnement, justifié par une mise en route statique du moteur 998cm3. Nous n'avons décelé aucun bruit anormal ou émanation de fumée suspecte.



Le numéro moteur relevé est le 99HB81P *14954* .



Les niveaux moteur sont corrects

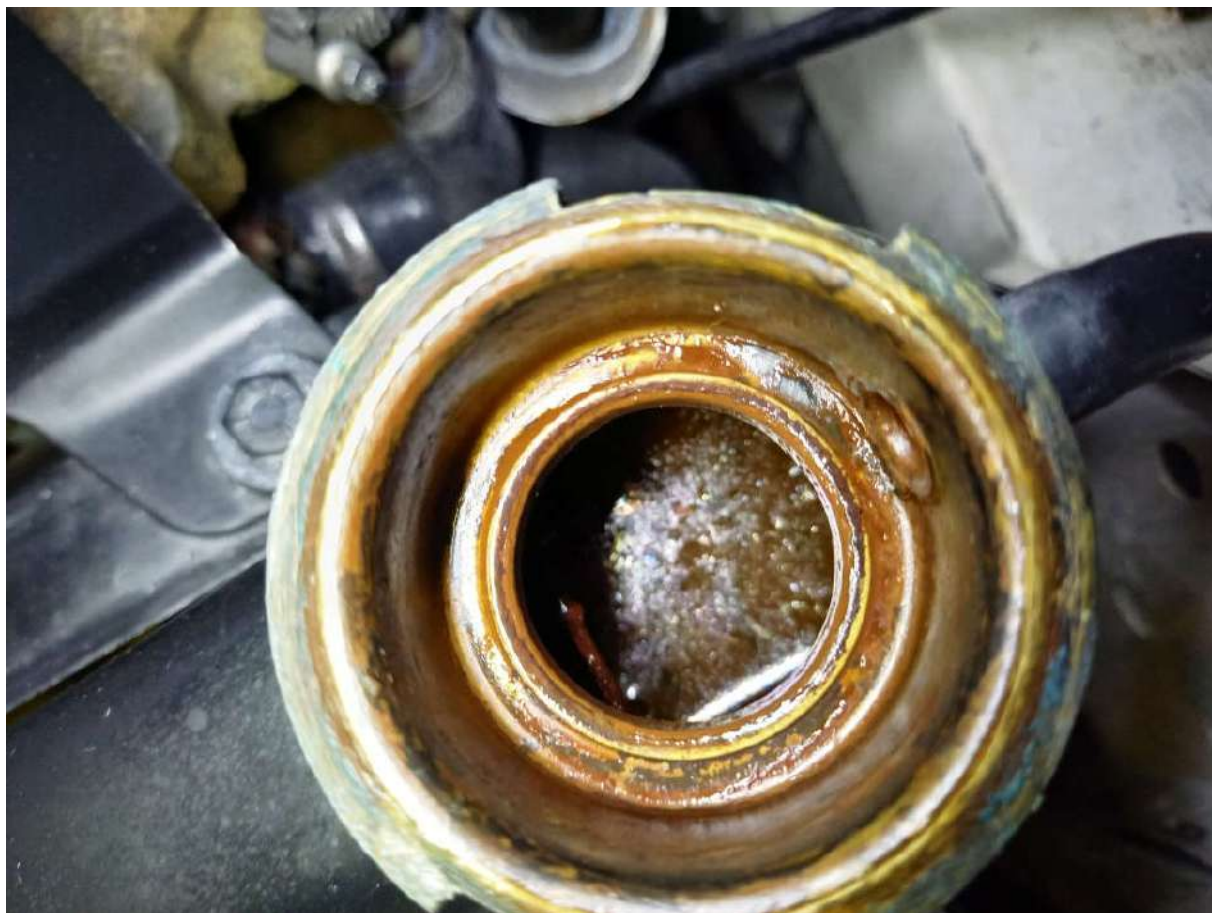

Nous avons examiné le soubassement et les planchers à l'aide d'un cric d'atelier (les conditions de stockage ne permettant pas de sortir le véhicule ou encore de circuler avec ce dernier). Les zones visuellement accessibles sont exemptes de corrosion perforante visible (à noter la présence de quelques foyers de corrosion de surface)







Le groupe motopropulseur ne présente aucun défaut visuel notable (léger défaut d'étanchéité)



Les jantes en alliage SUPERLIGHT sont en bon état visuel





Les pneumatiques YOKOHAMA en monte 165/60R12 sont en bon état visuel et présentent une faible usure. Ces éléments ont été fabriqués en 2015







Les trains roulants ne présentent pas de jeux anormaux ou déformations visibles.

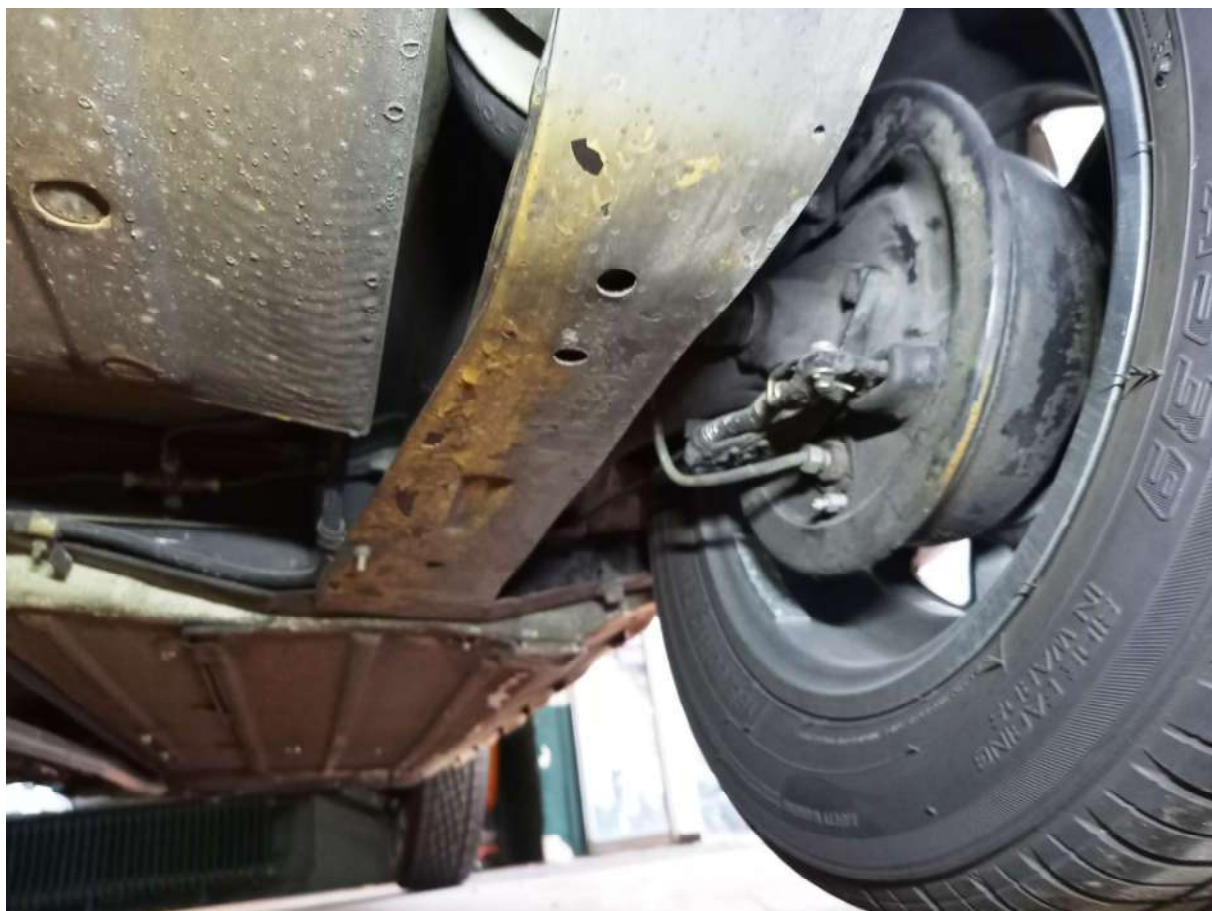



CONCLUSIONS :

Véhicule dans un bel état de présentation et exempt de réparation structurelle antérieure visible ou corrosion perforante apparente. Véhicule d'origine Française et de troisième main. Nous constatons la présence de quelques factures d'entretien, et remplacement récent des amortisseurs.

OBSERVATIONS :

- Le carnet d'entretien ne nous a pas été présenté

Les accessoires hors série non comptabilisés dans l'estimation ci-dessus comprennent :

- Coupe-batterie manuel

Fait à Maule, le 02/02/2021
Pour servir et faire valoir ce que de droit

L'EXPERT

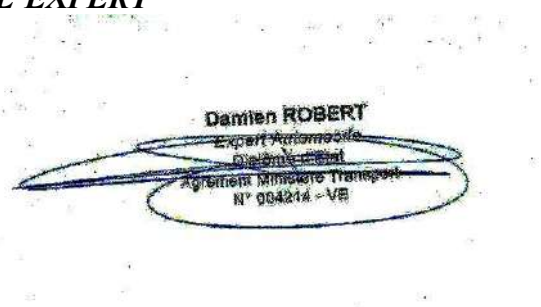

DOCUMENTS SOUMIS A ETUDE :

- Certificat d'immatriculation ;
- Contrôle technique ;
- Factures d'entretien ;

Ce rapport n'a d'autre but que de déterminer une valeur en fonction des éléments présentés et sur la base des conditions dans lesquelles le véhicule a été examiné.

Dans le cas d'une éventuelle transaction, cette évaluation ne saurait constituer une garantie d'utilisation ni se substituer à la garantie légale du vendeur notamment en cas de vice caché.



Certificat de situation administrative détaillé

(Articles L.322-2 et R.322-4 du code de la route)

Identification du véhicule

Numéro d'immatriculation du véhicule : DK-008-AL
 Date de première immatriculation du véhicule : 21/10/1987
 Numéro VIN du véhicule (ou numéro de série) : 21381948
 Marque : A.ROVER

Historique du véhicule

03/06/2018 Changement de titulaire
 11/09/2014 Changement de titulaire
 11/09/2014 Conversion au nouveau format d'immatriculation
 11/09/2014 Cession (vente)
 04/08/2014 Achat ou reprise par un professionnel
 04/08/2014 Cession (vente)
 21/10/1987 Première immatriculation d'un véhicule neuf

Situation administrative du véhicule

- Opposition au transfert du certificat d'immatriculation (OTCI) Aucune	- Immatriculation suspendue Non
- Opposition véhicule endommagé Aucun	- Immatriculation annulée Non
- Procédure de réparation contrôlée Non	- Véhicule volé Non
- Déclaration valant saisie Aucune	- Certificat d'immatriculation volé Non
- Gage Aucun	- Certificat d'immatriculation perdu Non
	- Certificat d'immatriculation duplicata Non

Certificat attestant la situation administrative au :

mardi 2 février 2021 à 11h23

La valeur du certificat de situation administrative détaillé ne saurait excéder 15 jours, les données étant susceptibles d'évoluer. Le QR code ci-contre renvoie au site <https://histovec.interieur.gouv.fr> - Il permet de vous assurer de la conformité des informations retranscrites et de leurs mises à jour. Ce code sera disponible jusqu'au changement de titulaire et au plus tard jusqu'au 08/03/2021. Au-delà, un nouveau rapport devra être généré.

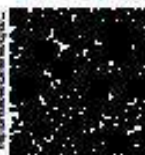



N° D'IMPRIMÉ T85224457

PROCÈS-VERBAL DE CONTRÔLE TECHNIQUE



EXEMPLAIRE REMIS A L'USAGI

(1) RESULTAT DU CONTRÔLE Contrôle technique périodique	(3) DATE DU CONTRÔLE 01/06/2018	N° DU PROCÈS-VERBAL 18069998
---	------------------------------------	---------------------------------

(2) RESULTAT DU CONTRÔLE Favorable	(6) DÉFAILLANCES ET NIVEAUX DE GRAVITÉ	
---------------------------------------	--	--

(7) DATE DE LA VISITE DU CONTRÔLE REALISE 31/05/2020	Défaillances mineures : 6.2.4.a.1. PLANCHER : Plancher détérioré AV	
---	--	--

(8) TYPE DU PRECEDENT CONTRÔLE Contrôle technique périodique		
---	--	--

IDENTIFICATION DU CENTRE DE CONTRÔLE		
N° D'AGRÈMENT :	S095T165	
(9) RAISON SOCIALE :	SARL AAA	
(3) COORDONNÉES :	32 - 34 AVE DU GÉNÉRAL LECLERC NAT 328 95230 SOISY SOUS MONTMORENCY Tél : 0139894380 - Fax : 0134176094	

(9) IDENTIFICATION DU CONTRÔLEUR		
N° D'AGRÈMENT :	095T0350	
NOM ET PRÉNOM :	DOS REIS FERNANDO	
SIGNATURE :		

IDENTIFICATION DU VEHICULE		
(2) Immatriculation et pays	Date d'immatriculation	Date de 1 ^{ère} mise en circulation
DK-006-AL (F)	03/06/2016	21/10/1987
Marque	Désignation commerciale	
A.ROVER	MINISPECIA	
(1) N° dans la série du type (VIN)	(5) Catégorie internationale	Genre
21361946	M1	VP
Type/CNIT	Énergie	
XL2810	ES	
Document(s) présent(s) Certificat d'immatriculation		

(4) KILOMÉTRAGE RELEVÉ	MESURES REALISEES ET VALEURS LIMITEES CORRESPONDANTES			
027368				

INFORMATIONS SUR LE CONTRÔLE TECHNIQUE DEFAVORABLE				
--	--	--	--	--

PROCÈS-VERBAL N° :	DATE :			
N° D'AGRÈMENT DU CENTRE :				

	AVANT		ARRIERE	
	G	D	G	D
Ripage (-8 à +8 m/km) :	+2.4 m/km			
Dissymétrie suspension (≤ 30%) :	2 %		0 %	
Forces verticales :	419 daN		283 daN	
Frein de service				
Forces de freinage :	142 daN	141 daN	82 daN	91 daN
Déséquilibre (<20%) :	1 %		10 %	
Forces de freinage (efficacité) :	142 daN	141 daN	82 daN	91 daN
Taux d'efficacité global (≥50 %) :	64 %			
Frein de stationnement Taux d'efficacité (≥18 %) :	23 %			
Émissions à l'échappement				
Teneur en CO (≤3.5 %) :	3.43 %			
Feux de croisement (-2.5 % à -0.5 %) :	-1.0 %		-1.3 %	



AUTOBACS ST BRICE SOUS FORET
 ZAE Les Parruches
 Rue René Cassin
 95350 SAINT BRICE SOUS FORET
 Tel: 01 39 33 20 80
 Fax: 01 39 94 51 63
 E mail :



FACTURE

N° Client : 101100018227, téléphone : 06.03.03.00.07 (TTC)
 N° TVA :

Edité en : **EURO**

FACTURE DU TICKET n°1011/024141 du 27/07/2016 12:17:40
 DUPLICATA TPV16

Numéro	Désignation	Qté	PU brut TTC	Remise	PU net TTC	Total TTC	T
154393	HP INTEGRATION 165MM COAX 2V article en promotion	1.00	89.95		89.95	89.95	1
230394	AR USB IPOD/IPHO BT KD-X330BT	1.00	99.95		99.95	99.95	1
25902	FAISCEAU AR D499 VEH	1.00	14.95		14.95	14.95	1
28365	2 FIL HP COSSES	1.00	13.95		13.95	13.95	1

Carte de fidélité No101110001217

Valable jusqu'au 27/07/2019

Votre solde était de : 0 Points

Crédit du jour : 128 Points

Votre nouveau solde : 128 Points

Bon d'achat d'une valeur de 5 EUR
à 200 points

Les montants informatifs à la ligne sont arrondis, Leur somme peut différer du total du document

Total net HT	182.33
Total taxes	36.47
Total net TTC	218.80

TVA	HT	TVA	TTC	Régime de paiement	Total TTC
1	20.00%	182.33	36.47	218.80	CARTE BANCAIRE 218.80 EUR

Domiciliation	Etablissement	Guichet	N° Compte	Clé RIB	IBAN	BIC

AUTOBACS ST BRICE SOUS FORET au capital de 55 740 710, NAF 4743Z, RCS PONTOISE B 434 716 706, N°

**AUTOBACS ST BRICE SOUS FORET**

ZAE les Perruches
 Rue Rene Cassin
 95350 SAINT BRICE SOUS FORET
 Tel : 01 39 33 20 80
 Fax : 01 39 94 51 63
 E mail :

FACTURE

Client n°101100018227, téléphone : 06.03.03.00.07

N° TVA :

FACTURE n° 136862 du 13/07/2016
de l'OR N°202744 du 13/07/2016

Edité en : EURO

Réceptionnaire : 1011VEN15
Mécanicien : 1011MEC21Heure d'arrivée : 15:03
Heure de prise en charge : 15:03
Date de reprise : 13/07/2016 15:03:16

Numéro d'immatriculation DK006AL Marque / Modèle ROVER Kilométrage NC

Carburant : Couleur : Autoradio : Non Antivol : Non
Type Mines : 0 Mise en circulation : 21/10/1987 N° de série : 0

Référence	Numéro	Désignation	Qté	PU brut TTC	PU net TTC	Total TTC	T	Mécan	
	9199	VALVE PNEUMATIQUE	1.00	1.65	1.65	1.65	1	1011ME	
	200167	FORFAIT MO 1 PNEU +EQUILIBRAGE JTE TOLE 10 A 14	1.00	10.35	10.35	10.35	1	1011ME	
		Commande N° 1011 / 019057 du 09/07/2016							
261291	104115	PN FAL 145/70R12 69S SN828	1.00	39.95	39.95	39.95	1	1011ME	
		Résistance au roulement: F Adhérence sur sol mouillé: E Bruit de roulement externe: 69					39.95		
		Sous total de la commande							

TVA	HT	TVA	TTC	Total net HT	43.29
1	20.00%	43.29	51.95	Total taxes	8.66
				Total net TTC	51.95

Règlements	
REPRISE ACOMPTE	20.00 EUR
ESPECES	31.95 EUR

Avoir valable 1 an. Merci de votre confiance
Tél magasin : 01 39 33 20 80

AUTOBACS ST BRICE SOUS FORET au capital de 55 740 710, NAF 4743Z, RCS PONTOISE B 434 718 706, N°

ASNIERES AUTOMOBILES

5 RUE HENRI SAY

92600 ASNIERES

Tél. : 01.47.93.21.82

Fax : 01.47.93.20.86

E-mail : asnieresautos@orange.fr

SIRET 792 854 485 000 12

TVA Intracommunautaire : FR28792654485



Nfe CA - 5 7 2016

Client Numéro 900970

Page 1/1

N° de BON 2787

N° de DOSSIER

FACTURE

2016000374

du

06/07/2016 - Ets 01

Marque	ROVER
Modèle	MINI 1000 - MINI 1000
V.I.N.	21361946
Type	XL2S10
Immatriculation	DK006AL
Date 1ère MEC	21/10/1987
Km	26700

REPRISE

Marque

Modèle

Immatriculation

Kilométrage

Montant de la reprise

EUR

Référence	Désignation	Px Unitaire	Qté/Tps	Ctva	Montant Net
	PRIX				0.00
Date des travaux : 06/07/2016					
CNR	CNRECYCLAGE	5.00	1.00	2	5.00
P13	JONC PARE BRISE	3.99	2.00	2	7.98
P13	CONE ALEX MOULTON	51.46	4.00	2	205.84
P13	AMORTISSEUR KAYABA	32.94	4.00	2	131.76
P13	KIT HILO	75.00	1.00	2	75.00
P13	JOINT CULBU	0.84	1.00	2	0.84
P13	NGK	8.35	4.00	2	33.40
P13	FILTRE HUILE	3.29	1.00	2	3.29
P13	FILTRE AIR	8.56	1.00	2	8.56
P13	JOINT	0.44	2.00	2	0.88
P13	SB MOTEUR	0.80	4.00	2	3.20
P13	PACK JANTES PNEU	529.20	1.00	2	529.20
P13	PACK ESSUIE GLACE CHROME	42.66	2.00	2	85.32

CODE TAXE	BASE HT.	TAUX T.V.A.	MONTANT T.V.A.	MONTANT T.T.C.	TOTAL NET	TOTAL T.V.A.	TOTAL A PAYER
2	1090.27	20.00	218.05	1308.32	1090.27	218.05	

Payable le : 06/07/2016

1308.32 EUR

PAYEMENT : Toutes nos ventes ou prestations sont payables à nos bureaux, au comptant, sauf dérogation particulière. Le cas échéant, par application des dispositions relatives aux délais de paiement entre professionnels, il sera appliqué des pénalités calculées sur les sommes exigibles et non payées à date convenue au taux minimum prévu par la loi, à savoir celui égal à trois fois le taux de l'intérêt légal en vigueur au jour de la date d'exigibilité des dites sommes.
 Une pénalité forfaitaire de 40 euros sera due pour frais de recouvrement en cas de retard de paiement. Aucune remise ne sera accordée en cas de règlement anticipé. Cette stipulation ne peut en aucun cas, être interprétée comme valant déduction dans le délai de paiement.
RESPONSABILITE : Le vendeur se réserve la propriété des marchandises jusqu'au paiement intégral de leur prix, en principal et intérêts, par l'acheteur.

Désignation du produit	Référence	Taux de TVA	Qté	Prix unitaire	Prix total
				remise 72,88 €	remise 72,88 €
				Montant de la TVA	Montant de la TVA
				avant remise 12,15 €	avant remise 12,15 €
				TVA total sans remise	TVA total sans
				12,15 €	remise 12,15 €
				TVA total avec remise	TVA total avec
				12,15 €	remise 12,15 €
				6,50 € Prix HT sans	6,50 € Prix HT sans
				remise 5,42 €	remise 5,42 €
				Prix Avec TVA sans	Prix Avec TVA sans
				Remise 6,50 €	Remise 6,50 €
				Prix Total HT sans	Prix Total HT sans
				remise 5,42 €	remise 5,42 €
				Prix Total TTC sans	Prix Total TTC sans
				remise 6,50 €	remise 6,50 €
				Montant de la TVA	Montant de la TVA
				avant remise 1,08 €	avant remise 1,08 €
				TVA total sans remise	TVA total sans
				1,08 €	remise 1,08 €
				TVA total avec remise	TVA total avec
				1,08 €	remise 1,08 €
					13,25 €
Frais de port La Poste					77,19 €
Total H.T					15,44 €
TVA 20%					92,63 €
Total T.T.C					

Merci d'avoir commandé sur www.thelittlecarshop.com.
A bientôt

www.thelittlecarshop.com
Suivre votre commande

© Company 2016 - Tous droits réservés.

Retrouvez toute l'actualité de TLCS sur le site !

Votre commande www.thelittlecarshop.com

De : "Little Car Shop" <infos@thelittlecarshop.com>

Date : dim. 05/06/2016 23:14

À



Votre commande www.thelittlecarshop.com

Récapitulatif de la commande

Date de la commande : le 05/06/2016 à 23:12

Référence de la commande : 00046840

La transaction a bien été enregistrée

Paiement effectué

Adresse de facturation

Adresse de livraison

Détail de la commande

Désignation du produit	Référence	Taux de TVA	Qté	Prix unitaire	Prix total
Calandre 1969 - 2000 "11 lames" ouv. ext. - Austin Mini	11031	20%	1	72,88 € Prix HT sans remise 60,73 € Prix Avec TVA sans Remise 72,88 € Prix Total HT sans remise 60,73 € Prix Total TTC sans	72,88 € Prix HT sans remise 60,73 € Prix Avec TVA sans Remise 72,88 € Prix Total HT sans remise 60,73 € Prix Total TTC sans

**FACTURE**

NANCY MINI SHOP
 RETRO SERVICES
 11 rue des jardins
 54690 Lay-Saint-Christophe
 Tél : 0383378193

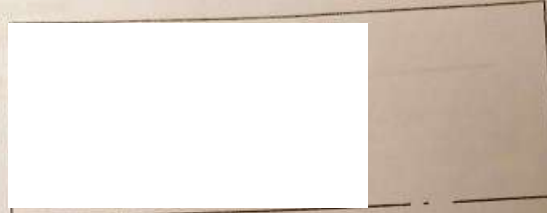

Mode de paiement : CB WEB

Mode paiement CB WEB	Date 04/06/2016	Numéro F15778	Code client CL0839	Date échéance 04/06/2016
--------------------------------	---------------------------	-------------------------	------------------------------	------------------------------------

Désignation pièce	Qt	PU HT	R%	Total HT	Total TTC
Balai d'essule glace (chromé)	1,00	8,29		8,29	9,95
Pare chocs (avant / arrière - chromé)	1,00	35,00	5,00	33,25	39,90
Kit durites 1959/1990 (998cc - silicone)	1,00	89,46		89,46	107,35
Bande de capot (noir - la paire)	1,00	11,29		11,29	13,55
Autocollant de toit damier (noir)	1,00	71,07		71,07	85,28
Couvre batterie	1,00	26,76		26,76	32,11
Sangle du cache batterie	1,00	13,38		13,38	16,06
Revue technique MINI et dérivés (RTA)	1,00	27,96		27,96	29,50
Port et emballage	1,00	15,00		15,00	18,00

Pas de pénalités de retard - Pas d'escompte en cas de paiement anticipé
 Pas d'indemnité forfaitaire pour frais de recouvrement en cas de retard de paiement

% TVA	Base	Montant TVA	Total HT	Total TVA	Total TTC	Déjà réglé TTC
20,00%	268,50	53,70	296,46	55,24	351,70	
5,50%	27,96	1,54	Le Total HT tient compte d'une remise de 1,75 euros, soit 0,59%			Net à payer 351,70

SARL au capital de 7 500,00 euros - SIRET : 46889707500021

Réserve de propriété : Nous nous réservons la propriété des marchandises jusqu'au complet paiement du prix par l'acheteur.
 Notre droit de revendication porte aussi bien sur les marchandises que sur leur prix si elles ont déjà été revendues. (Loi du 12 mai 1980)



N° T73370169

PROCÈS-VERBAL DE CONTRÔLE TECHNIQUE D'UN VÉHICULE AUTOMOBILE



EXEMPLAIRE REMIS À L'USAG

N° DU CONTRÔLE
Visite technique périodique

DATE DU CONTRÔLE
02/06/2016

N° DU PROCÈS-VERBAL
16053725

INSTALLATION DE CONTRÔLE

N° D'AGRÈMENT : S095T165
RAISON SOCIALE : SARL AAA
ADRESSE : 32 - 34 AVE DU GÉNÉRAL LECLERC
NAT 328
95230 SOISY SOUS MONTMORENCY
Tél : 01 39 94 36 0 - Fax : 01 34 17 80 94

IDENTIFIÉ PAR LE CONTRÔLEUR

NOM ET PRÉNOM : ANDREOLI Michaele
N° D'AGRÈMENT : 075D1073
SIGNATURE :

INFORMATION SUR LA VISITE TECHNIQUE PÉRIODIQUE DÉFAVORABLE

PROCÈS-VERBAL N° : DATE :
N° D'AGRÈMENT DE L'INSTALLATION :

IDENTIFICATION DU VÉHICULE

N° Immatriculation	Date d'immatriculation	Date de 1 ^{ère} mise en circulation
DK-006-AL (F)	07/10/2014	21/10/1987
Genre	Marque	Type
VP	A.ROVER	JL2810
N° dans la série du type		Énergie
21361946		ES
Kilométrage inscrit au compteur	Désignation commerciale	
026818	MINISPECIA	

TITULAIRE DU CERTIFICAT D'IMMATRICULATION

NOM, PRÉNOM OU RAISON SOCIALE : RAMOS GERARD
ADRESSE : 1 BIS RUE BORIS VIAN
33320 LE TAILLAN MEDOC

RÉSULTAT DU CONTRÔLE TECHNIQUE

NATURE ET DATE DU PROCHAIN CONTRÔLE :
VISITE TECHNIQUE PÉRIODIQUE AU PLUS TARD LE
02/06/2018.

DÉFAUTS OU ANOMALIES CONSTATÉS

Procès-verbal - Page 1 Sur 1
Document(s) présenté(s) : Certificat d'immatriculation
Version du logiciel : T07.02
1 - Défauts à corriger avec contre-visite : 0 (zéro)
2 - Défauts à corriger sans contre-visite : 2
2.1.1.1.2. ANGLES, RIPAGE AV : Ripage excessif
5.3.2.1.3. PNEUMATIQUE : Usure irrégulière AVG, ARD, AVD, ARG
Ce procès-verbal contient 1 page

MESURES

	AVANT	ARRIÈRE
Forces verticales (daN)	431	285
Frein de service		
Force (daN)	G : 156 D : 155	G : 72 D : 81
Déséquilibre (%)	1	12
Force (daN)	G : 156 D : 155	G : 72 D : 81
Efficacité (%)	64	
Efficacité frein stationnement (%)	25	
Efficacité frein de secours (%)	—	
Suspension		
Déséquilibre (%)	2	8
Ripage (m/km)	+11.8	
Feux de croisement (%)	G : -1.8 D : -0.6	h : < 0,8 m
Feux antibrouillard (%)	G : — D : —	
Pollution - Teneur en CO :	3.37 %	

1.50 EU
2021 15:41

